



BANDO DI GARA

III TAPPA

Campionato Italiano di Categoria Stand Up Paddle – Paddleboard Race 2026 **“LIDO GANDOLI SUP RACE”**

ORGANIZZAZIONE

L'Evento, denominato **III Tappa Campionato Italiano di Categoria Sup e Paddleboard Race 2026 – “LIDO GANDOLI SUP RACE”**, è organizzato dall'**ASD SUP ACADEMY TARANTO**, responsabile evento Mario Tagarelli, tel. +39 3397506574.

Responsabile UdG: Giovanni Antonacci

Potrebbero essere presenti UdG in corso di formazione.

DATA E LUOGO

Data: 2-3 MAGGIO 2026

Organizzazione: ASD SUP ACADEMY TARANTO

Località: Viale Lido Gandoli, 74020, Marina di Leporano, TARANTO

Riferimenti:

Roberto Ventriglia +39 3473271704 – Laura Metta +39 3341978064

e-mail: tarantosup@gmail.com

web: <http://www.supacademytaranto.it>

FB: SUP Academy Taranto

Google Maps:

[Lido Gandoli SUP Race – Stabilimento balneare Lido Gandoli](#)

TIPOLOGIA MANIFESTAZIONE

- DISTANCE RACE
- SPRINT RACE



ISCRIZIONI

Le iscrizioni chiuderanno il 25/04/2026 alle ore 23:59 e dovranno essere effettuate **obbligatoriamente** direttamente sul sito della FISSW: www.fissw.com/ e **obbligatoriamente sul form Iscrizione evento su www.supacademytaranto.it**

Il pagamento dovrà essere allegato nel form di registrazione utilizzando la seguente modalità:

- Bonifico bancario al seguente iban:

IBAN: IT38P0881778860005000004284

Intestato a: SUP ACADEMY TARANTO ASD Causale: **Cognome e Nome** del partecipante

oppure con carta di credito con i link di pagamento presenti nel form su www.supacademytaranto.it

COMUNICAZIONI

Verrà utilizzata una chat WhatsApp ufficiale dell'evento.

Per accedere alla chat cliccare sul seguente link:

<https://chat.whatsapp.com/IG7EMCekgk4BTAGRz2IoYN>

In alternativa puoi scannerizzare il codice QR qui in basso:





PROGRAMMA DI GARA

Data 02/05/2026 → Distance race

08:30-09:30 Accoglienza atleti e conferma iscrizioni (check-in)

09:30 Meeting Atleti per istruzioni gara

10:00 Inizio gara Distance Race

Data 03/05/2026 → Sprint race

8:00/9:30 Accoglienza atleti e conferma iscrizioni (check-in)

10:00 Meeting Atleti per istruzioni gara

10:30 Inizio gara Sprint Race

GLI ORARI SONO INDICATIVI E POTRANNO SUBIRE DELLE VARIAZIONI DURANTE IL CORSO DELLA MANIFESTAZIONE CON AVVISO SULLA CHAT UFFICIALE

PREMIAZIONI

Data 02-03 maggio al termine di ogni specialità

CATEGORIE E PREMI

Medaglie per le categorie come da regolamento FISSW in vigore

Saranno premiati i podi di ogni categoria.

L'Organizzazione potrebbe prevedere premi in materiale sportivo, trofei per le diverse categorie in programma e premi speciali da assegnare a discrezione del Comitato.

RACE TRACK SPRINT RACE

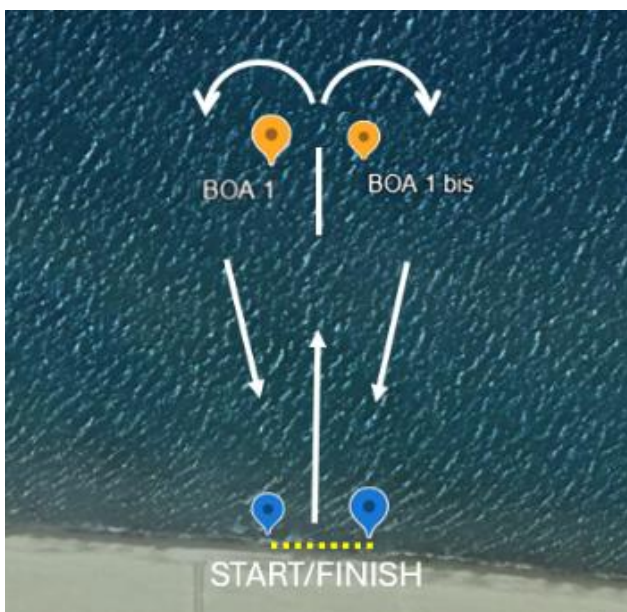



Descrizione SPRINT RACE:

Start: allineamento fra 2 bandiere sulla spiaggia

boa 1 /1bis: passaggio tra le boe

Finish: allineamento fra 2 bandiere sulla spiaggia

200 mt con aggiramento di boa posta a 100 mt dalla partenza:

Tutte le Categorie

RACE TRACK DISTANCE RACE

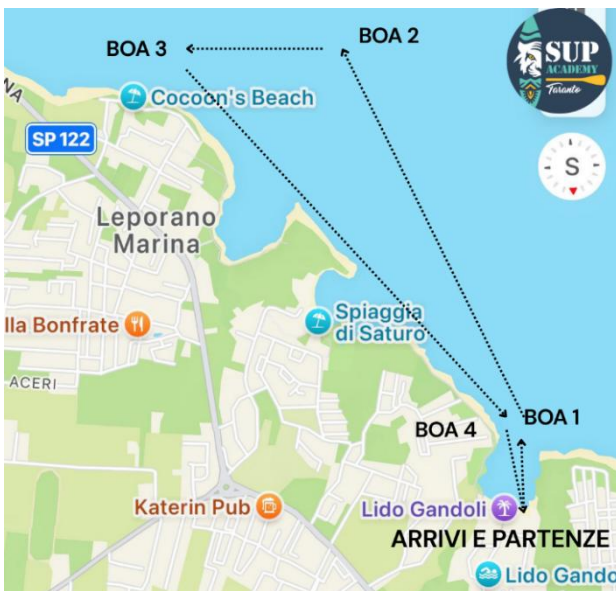

Descrizione DISTANCE RACE

PERCORSO U12 e PARASUP (UN GIRO) circa 3 KM

Start: allineamento sulla spiaggia tra due bandiere

BOA 1 da lasciare a SX

BOA 2 da lasciare a SX

BOA 3 da lasciare a SX

BOA 4 da lasciare a DX

Finish: allineamento sulla spiaggia tra due bandiere

PERCORSO U14 (DUE GIRI) circa 6km e U16 e superiori (TRE GIRI) circa 10 KM

Start: allineamento sulla spiaggia tra due bandiere

BOA 1 da lasciare a SX

BOA 2 da lasciare a SX

BOA 3 da lasciare a SX



BOA 4 da lasciare a DX

Secondo/Terzo giro con BOA 5 fronte arrivo da lasciare a SX

BOA 1 da lasciare a SX

BOA 2 da lasciare a SX

BOA 3 da lasciare a SX

BOA 4 da lasciare a DX

Finish: allineamento sulla spiaggia tra due bandiere

CERTIFICATI E CONTROLLI

Tutte le tavole dovranno essere stazzate all'atto dell'iscrizione come previsto dal regolamento. Gli atleti riceveranno il certificato di stazza, il quale sarà applicato sulla tavola. Eventuali cambiamenti potranno essere autorizzati solo dagli UdG, previa verifica della richiesta. Il Team dei giudici potrà effettuare controlli sulle stazzature durante i giorni di regata.

SUP

U12 e U14: Tavole con lunghezza fino a 12.6 piedi

U16 e Categorie Superiori: Tavole con lunghezza fino a 14 piedi

PADDLE BOARD

Tavole con lunghezza fino a 12 piedi

Leash e dispositivo di aiuto al galleggiamento omologato SONO OBBLIGATORI per tutte le Categorie.

CADDIES

I genitori, allenatori e/o accompagnatori non dovranno interferire in nessun modo durante lo svolgimento delle attività. In caso di infrazione da parte dei suddetti, l'atleta di riferimento, potrebbe ricevere una penalità.

PERSONALE DI SUPPORTO

Il personale di supporto potrà accreditarsi presso la segreteria di regata, il team organizzatore presenterà una scheda di accredito con: nome e cognome, tipo di incarico, tipo di mezzo di assistenza. Il personale di supporto sarà istruito dal team dei giudici sulle mansioni da svolgere.

CERTIFICATO MEDICO

È OBBLIGATORIO essere in possesso del certificato medico sportivo per attività agonistica in corso di validità per tutte le categorie previste dal regolamento in vigore.

TESSERAMENTO

Per partecipare alla manifestazione sarà obbligatorio essere in regola con il tesseramento FISSW 2026.



QUOTE DI ISCRIZIONE

€90,00 U16 e Categorie superiori

La quota comprende partecipazione gara, pacco gara e ristoro post gara della domenica

€ 40,00 Under 12 e Under 14 – PARA SUP

la quota comprende partecipazione gara, pacco gara e ristoro post gara della domenica

RESPONSABILITÀ E NORME DI SICUREZZA

La sicurezza a terra sarà garantita dalla presenza di autoambulanza e medico.

La sicurezza in acqua prevede la presenza di personale e/o mezzi preposti.

I partecipanti alle gare, cui al presente Bando, prendono parte alle stesse sotto la loro piena ed esclusiva responsabilità o di chi ne esercita la patria potestà. I concorrenti o chi ne esercita la patria potestà, sono gli unici responsabili per la decisione di prendere parte o di continuare la gara. Gli Organizzatori declinano ogni e qualsiasi responsabilità per danni che possono subire persone e/o cose, sia a terra che in acqua, in conseguenza della loro partecipazione alla gara di cui al presente Bando. È competenza dei concorrenti o di chi ne esercita la patria potestà decidere in base alle loro capacità, alla forza del vento, allo stato del mare, alle previsioni meteorologiche ed a tutto quanto altro deve essere previsto da un buon “marinaio”, se uscire in mare e partecipare alla gara, di continuarla o di rinunciare. Il Concorrente accetta di essere vincolato dai vigenti REGOLAMENTI FISSW in corso, dal bando di gara e dalle istruzioni di gara per ogni manifestazione eventualmente collegata. Il Concorrente accetta di assumersi qualsiasi e tutte le responsabilità per le caratteristiche nautiche della propria tavola, per l’attrezzatura, per le proprie capacità e per le dotazioni di sicurezza. Il Concorrente accetta anche di assumersi qualsiasi e tutte le responsabilità per danni provocati a terze persone o ai loro beni, a sé stesso o ai propri beni a terra o in mare in conseguenza della propria partecipazione alla gara, sollevando da qualsiasi responsabilità il comitato organizzatore e tutte le persone coinvolte nell’organizzazione a qualsiasi titolo e di accettare tutta la responsabilità per il proprio comportamento e quello dei suoi ospiti.

PUBBLICITÀ E SPONSORIZZAZIONI

Ai concorrenti potrà essere richiesto di esporre pubblicità degli Sponsor dell’Evento. I supporti pubblicitari saranno consegnati dall’Autorità Organizzatrice.

RINUNCIA AI DIRITTI FOTOGRAFICI E TELEVISIVI

I Concorrenti concedono illimitato diritto e permesso all’Autorità Organizzatrice di utilizzare il nome e l’immagine per qualsiasi testo, fotografia o video di loro stessi o del SUP che partecipa all’evento per essere pubblicati in qualsivoglia veicolo mediatico (inclusi, ma non limitati, la pubblicità a mezzo stampa o televisiva o Internet) sia per scopi editoriali che pubblicitari o per impiego nell’informazione stampa; a tale riguardo, anche il nome dei Concorrenti e qualsiasi materiale biografico degli stessi possono essere impiegati o riprodotti in qualsiasi forma conosciuta. Come parte del procedimento d’iscrizione, sarà richiesto a ciascun individuo partecipante come membro d’equipaggio di firmare una dichiarazione con la quale accetta tale rinuncia ai diritti.

RIDUZIONI O MODIFICHE DEL PERCORSO

Gli UdG si riservano la facoltà di modificare il percorso, prima del segnale preparatorio, o di ridurlo durante la Gara. Ogni decisione degli UdG è insindacabile.



CONTESTAZIONI E PROTESTE

Il concorrente che intende sollevare una protesta deve immediatamente comunicarlo in prima istanza in forma verbale sia all'interessato sia al team dei giudici. La protesta ufficiale dovrà essere presentata in forma scritta al TEAM UdG, presso la sede del comitato organizzatore entro 15 minuti dal proprio arrivo. Dovrà essere versata la somma di € 50,00 i quali, saranno restituiti in caso di accettazione della protesta. La protesta sarà esaminata dal Team UdG come da Regolamento FISSW in vigore

Elenco Associazioni Affiliate - FISSW L'ammissione alle gare è riservata agli atleti regolarmente iscritti alle Associazioni affiliate alla FISSW, la cui lista è pubblicata sul sito ufficiale; www.fissw.com/informazione/elenco-associazioni-affiliate/

Gli atleti regolarmente ammessi alle competizioni dovranno essere in possesso di:

- Tessera FISSW in corso di validità;
- Certificato medico sportivo valido per attività agonistica previsto dagli 8 anni in su;
- Dichiarazione di scarico di responsabilità firmata per tutti gli atleti sia minorenni sia maggiorenni;

CLASSIFICHE

Le classifiche verranno pubblicate sul sito ufficiale FISSW

NORME DI RINVIO

Per quanto non previsto dal presente bando, trovano applicazione le norme generali emanate dalla FISSW, quelle contenute nello Statuto, nel Regolamento Organico, nella Normativa Generale, nei regolamenti e circolari di settore. Per quanto non normato dai regolamenti e normative indicate si rinvia a quanto contenuto nel regolamento internazionale ISA

TUTELA AMBIENTALE

La FISSW, per la natura stessa delle discipline sportive ad essa affiliate ha il massimo rispetto per l'ecosistema ed il mondo nel quale viviamo e pratichiamo l'attività sportiva. Per tale motivo si chiede quindi alle ASD/SSD organizzatrici, agli atleti ed a tutti i partecipanti di attivarsi per rispettare i requisiti minimi di tutela ambientale, attraverso accorgimenti messi in atto dalla organizzazione per garantire il minimo impatto ambientale generato dallo svolgimento della gara.

INTEGRAZIONE ATTIVITÀ GIOVANILE – CATEGORIA UNDER 10

Al fine di promuovere lo sviluppo del settore giovanile federale, favorire l'avvicinamento dei più giovani all'attività agonistica e creare un percorso tecnico continuativo, nell'ambito della manifestazione sarà prevista anche l'attività riservata alla categoria Under 10, rivolta ad atleti di età compresa tra gli 8 e i 10 anni.

FORMAT GARE UNDER 10

Le competizioni della categoria Under 10 si svolgeranno su due giornate, secondo il seguente programma:

sabato pomeriggio – Technical Race, su percorso ridotto di circa 500–800 metri;

domenica mattina – Sprint Race, su percorso ridotto di circa 200 metri, con una sola boa da aggirare.



Gli orari definitivi delle prove saranno comunicati dall'organizzazione e potranno essere confermati o modificati in base alle esigenze tecnico-organizzative e alle condizioni meteomarine, con avviso tramite i canali ufficiali della manifestazione, analogamente a quanto già previsto dal bando.

FORMULA MONOTIPO

Per la categoria Under 10 è prevista formula monotipo, con tavole fornite dalla Federazione al fine di garantire parità di condizioni di partecipazione, contenimento dei costi per le famiglie e le società sportive e maggiore semplicità organizzativa e uniformità tecnica. Per tutti gli atleti della categoria Under 10 saranno obbligatori i dispositivi di sicurezza previsti dal regolamento, ed in particolare: leash e dispositivo di aiuto al galleggiamento.

Restano fermi gli obblighi generali già previsti dal bando in materia di sicurezza, tesseramento e certificazione medica sportiva.

CLASSIFICHE E PREMIAZIONI UNDER 10

Per ciascuna specialità della categoria Under 10 sarà redatta classifica di giornata con relativa premiazione dedicata.

Saranno pertanto previste:

classifica e premiazione Sprint Race Under 10, maschile e femminile.

classifica e premiazione Technical Race Under 10, maschile e femminile.

Le modalità di svolgimento delle prove e l'eventuale attribuzione di punteggi o riconoscimenti saranno disciplinate secondo le indicazioni federali e organizzative della manifestazione.

GARA DI SELEZIONE REGIONALE PUGLIA 2026 – TROFEO CONI

Nell'ambito della manifestazione sarà inserita la gara di selezione regionale Puglia 2026 del Trofeo CONI, riservata a bambini e ragazzi di età compresa tra i 10 e i 14 anni, regolarmente iscritti a un club affiliato FISSW con sede nella Regione Puglia.

La selezione regionale si svolgerà sabato pomeriggio, in concomitanza con l'attività giovanile prevista nell'evento.

FORMATO DELLA SELEZIONE REGIONALE

La gara di selezione regionale Puglia 2026 del Trofeo CONI si svolgerà con:

tavole monotipo e formula Technical Race;

stesso percorso previsto per la categoria Under 10, opportunamente confermato dal team organizzatore e dagli Ufficiali di Gara in sede di briefing.



L'organizzazione si riserva di adattare eventuali dettagli tecnici del percorso in funzione delle condizioni meteomarine e delle esigenze di sicurezza.

FINALITÀ DELLA SELEZIONE

La prova avrà valore di selezione regionale per la rappresentativa pugliese che parteciperà al Trofeo CONI 2026, secondo i criteri e i limiti numerici previsti dalla normativa federale di riferimento.

___ FINE BANDO



ALLEGATO 1

“INFORMAZIONI DA PARTE DELL’ORGANIZZAZIONE”

- • **Hotel Al Capretto d’Oro** Leporano Marina tel 0995332121 (convenzionato con l’evento)
- **Casa vacanze VILLA Grazia** Leporano Marina tel 3284112776 (booking.com) (convenzionato con l’evento)
- **Casa vacanze AL GIARDINO** 3401889992 (booking.com) (covenz. Con l’evento)
- B&B Francesca Russo 3493569067 • villino Barbara 3282358483
- **Masseria Villa Marchesi** Lama (TA), www.masseriavillamarchesi.com tel. 3492959913 • Mare D’ARGENTO Leporano marina 3404889161 (disponibilità di 3 appartamenti)
- **Casa vacanze il villINO** Talsano (TA) tel 3207941422 (lo trovate anche su [booking.com/Share-pLSmy6](https://www.booking.com)) • B&B Il Maresciallo Leporano Marina tel 3292345262
- **Montedarena Holiday** Litoranea Salentina Pulsano tel 3282854706
- **Camping Santomaj** Leporano Marina • Casale Della Vittoria Talsano tel 0998051625 info@casaledellavittoria.it
- **WWW.likehomeapartment.it** Agente con diverse opportunità di alloggi in zona
- **Musa B&B** Talsano (TA) tel 3280078787 • Casa TONIA San Vito (TA) 3792274430

- • **Villa de Lua Boutique Hotel e CAR RENTAL 348 295 6240**
camere in formula di pernottamento e prima colazione, con tariffa convenzionata. Tipologie:
- [*Matrimoniale Superior a partire da 90 euro a notte*](#)
- [*Quadrupla Superior a partire da 160 euro a notte*](#)
- [*Suite con giardino e vasca idromassaggio a partire da 200 euro a notte*](#)
- Per quanto riguarda **Muvit**, nel ruolo di “Official Mobility Partner – SUP Academy Taranto 2026”, servizi di noleggio auto e transfer aeroportuali.

-

Ristoranti e pizzerie in zona:

- **Al Capretto D’ORO convenzionato** via Amendola Leporano marina
- **Il Re della brace** Piazza Castello 6 - 74026 Pulsano 099 533 8983
- **Negroamaro** Via Esterna per talsano Leporano Marina
- **Katerin Pub** Litoranea Salentina Leporano marina- LuckyMoment pizzeria Viale Kennedy Leporano Marina
- **Creperia Les-Crep** Litoranea salentina Leporano Marina